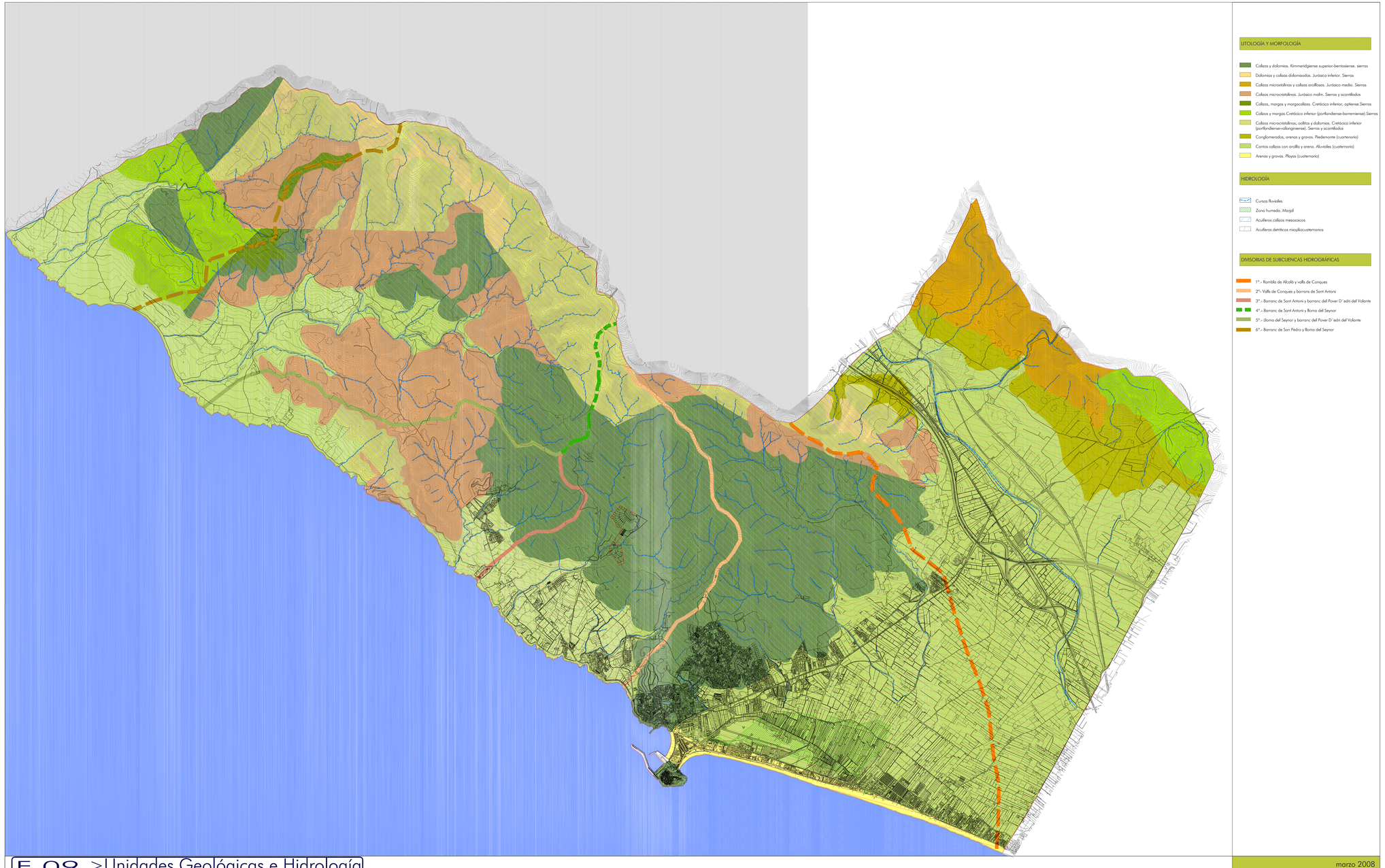

LITOLOGÍA Y MORFOLOGÍA

- Calizas y dolomías. Kimmeridgiense superior-berriasiense. sierras
- Dolomías y calizas dolomizadas. Jurásico inferior. Sierras
- Calizas microcristalinas y calizas arcillosas. Jurásico medio. Sierras
- Calizas microcristalinas. Jurásico malm. Sierras y acantilados
- Calizas, margas y margocalizas. Cretácico inferior, aptiense Sierras
- Calizas y margas.Cretácico inferior (portlandiense-barremiense).Sierras
- Calizas microcristalinas, oolitos y dolomías. Cretácico inferior (portlandiense-valanginiense). Sierras y acantilados
- Conglomerados, arenas y gravas. Piedemonte (cuaternario)
- Cantos calizos con arcilla y arena. Aluviales (cuaternario)
- Arenas y gravas. Playas (cuaternario)

HIDROLOGÍA

- Cursos fluviales
- Zona humeda. Marjal
- Acuíferos calizos mesozoicos
- Acuíferos detríticos mioplicocuaternarios

DIVISORIAS DE SUBCUENCAS HIDROGRÁFICAS

- 1º.- Rambla de Alcalá y valls de Conques
- 2º.- Valls de Conques y barrans de Sant Antoni
- 3º.- Barranc de Sant Antoni y barranc del Pover D´edri del Volante
- 4º.- Barranc de Sant Antoni y Roma del Seynor
- 5º.- Llorna del Seynor y barranc del Pover D´edri del Volante
- 6º.- Barranc de San Pedro y Roma del Seynor

E.09 >Unidades Geológicas e Hidrología

Estudio de Impacto MEDIOAMBIENTAL

PLAN GENERAL DE ORDENACIÓN URBANÍSTICA DE PEÑÍSCOLA DOCUMENTO COMPLETO

marzo 2008

escala 1:12.000